# Protestantse Gemeente Nederhorst den Berg

Thema: Vertrouwen

**1 mei 2022 - 3e zondag van Pasen**

voorganger: ds. Elsa Aarsen-Schiering
ouderling: Anneke Luppes
lectrice: Rijna Smidt
organist: Christine Kamp
diaken: Henny Pos
koster: Richard Kroon

*Deze dienst kan worden beluisterd via www.kerkomroep.nl of de Kerkomroep-app.*

**********

**Orgelspel**

**Welkom**

*De tafelkaarsen worden aangestoken aan de Paaskaars.*

*(we gaan staan)*

**Lied 8: 1, 3, 6 - *Heer, onze Heer, hoe heerlijk en verheven***

**Bemoediging**

**Drempelgebed**

**Lied 865: 1, 2, 3 - *Komt nu met zang van zoete tonen***

*(we gaan zitten)*

**Kyriegebed**

**Glorialied: 413: 1,2,3 - *Grote God, wij loven U***

*(staande)*

## DIENST VAN HET WOORD

**Gebed**

**Schriftlezing 2 Koningen 4: 42-44**

**Lied 650: 1, 2, 7 - *De aarde is vervuld***

**Evangelielezing Marcus 8: 1-9**

**Geloofsbelijdenis van Nicea (gesproken)**
*Ik geloof in één God, de almachtige Vader, Schepper van de hemel en de aarde, van alle zichtbare en onzichtbare dingen.*
*En in één Here Jezus Christus, de eniggeboren Zoon van God, geboren uit de Vader voor alle eeuwen, God uit God, Licht uit Licht, waarachtig God uit waarachtig God; geboren, niet gemaakt, van hetzelfde Wezen met de Vader; door Wie alle dingen gemaakt zijn.*
*Die, om ons mensen en om onze zaligheid, is neergekomen uit de hemel en vlees geworden door de Heilige Geest uit de maagd Maria en een mens geworden is; ook voor ons gekruisigd is onder Pontius Pilatus, geleden heeft, en begraven is, en op de derde dag opgestaan is overeenkomstig de Schriften, opgevaren naar de hemel, zit aan de rechterhand van de Vader en zal weerkomen met heerlijkheid om te oordelen de levenden en de doden; wiens rijk geen einde zal hebben.*
*En in de Heilige Geest, die Here is en levend maakt, die van de Vader en de Zoon uitgaat, die samen met de Vader en de Zoon aanbeden en verheerlijkt wordt, die gesproken heeft door de profeten.*
*En één heilige, algemene en apostolische kerk.*
*Ik belijd één doop tot vergeving van de zonden.*
*Ik verwacht de opstanding van de doden en het leven van de komende eeuw.*
*Amen.*

**Overdenking**

## DIENST VAN HET ANTWOORD

**Orgelspel**

**Lied 642: 1,2,3 - *Ik zeg het allen, dat Hij leeft***

**De inzameling van de gaven** vindt plaats in de kerk door middel van een collecteschaal bij de uitgang. Die collecte is bestemd voor ***Cliniclowns*.** Collectegeld daarvoor kan ook worden overgemaakt op *NL31INGB0000006640 t.n.v. CliniClowns.*

De tweede collecte is bestemd voor het ***plaatselijk kerkenwerk.*** Bijdragen hiervoor kunt u overmaken op *NL04 INGB 0000 0079 99 t.n.v. Protestantse Gemeente o.v.v. collecte 1 mei*.

**Voorbeden**
*telkens afgesloten met Lied 367e:*

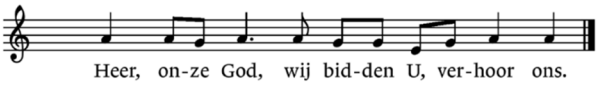


**Stil gebed**

**Onze Vader** (oecumenisch)
*Onze Vader die in de hemel zijt,*
*Uw naam worde geheiligd.*
*Uw koninkrijk kome, Uw wil geschiede,*
*op aarde zoals in de hemel.*
*Geef ons heden ons dagelijks brood*
*en vergeef ons onze schulden*
*zoals ook wij onze schuldenaars vergeven.*
*En leid ons niet in verzoeking*
*maar verlos ons van de boze.*
*Want van U is het koninkrijk, en de kracht*
*en de heerlijkheid in eeuwigheid.*
*Amen.*

**Slotlied: 418: 1, 2, 3 - *God, schenk ons de kracht***

**Zegen**
*allen: Amen, amen, amen*

**Orgelspel**

**********